

UNIVERSITATEA TEHNICĂ "GHEORGHE ASACHI" DIN IAȘI

Prorectoratul Relații Internaționale

**"Towards Enhanced Communication
in International Environment"**

Iasi, 8 iulie 2020

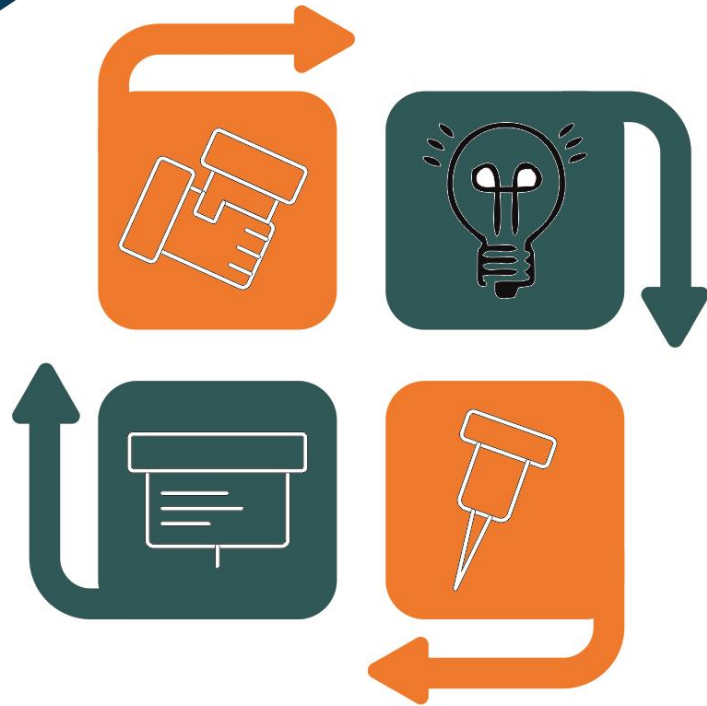

Mobilități studenți Erasmus incoming

NOȚIUNI INTRODUCTIVE

Cine poate participa la mobilități în cadrul programului Erasmus+?

- studenții (mobilități de studiu și plasament)
- cadrele didactice (mobilități de predare)
- personalul non-didactic (mobilități de formare)

Student Erasmus+ = statutul pe care îl dobândește un student beneficiar de mobilitate de studiu sau plasament în cadrul programului menționat anterior.

- student Erasmus outgoing
- student Erasmus incoming

Etapele parcurse de studenții de la universitățile partenere în vederea defășurării mobilităților de tip Erasmus+ incoming la TUIASI.

De reținut !

Mobilitatea se realizează în cadrul unui acord Erasmus, încheiat între TUIASI și universitățile din țări europene/non EU, pe un anumit domeniu.

Care sunt țările de unde vin studenții incoming?

- Țări din Europa: Austria, Belgia, Franța, Germania, Finlanda, Italia, Portugalia, Republica Moldova, Spania, Turcia.
- Țări din afara Europei : Algeria, Albania, Bhutan, Bangladesh, China, Georgia, India, Maroc, Pakistan.

Cum își pregătește mobilitatea ?

1. Universitățile partenere trimit către Biroul de Relații Internaționale - Erasmus+, nominalizarea studenților Erasmus+ incoming care vor efectua un stagiul de studiu/ plasament în universitar următor.
2. Studentul Erasmus+ incoming accesează aplicația online disponibilă la adresa www.erasmus-application.tuiasi.ro

Studentul își creează cont și parolă, urmând a completa câmpurile cu informațiile solicitate și va face upload la documentele scanate, după cum urmează :

- carte de identitate/pașaport;
- foaia matricolă (ToR) din anii de studii anteriori;
- certificatul de competențe pentru limba engleză (nivelul minim solicitat fiind B1);
- Learning Agreement for Studies/Traineeships – LAS / LAT ;
- Accomodation form.

Mobilitățile ERASMUS+ se desfășoară, din punct de vedere didactic, pe baza contractului de studii Learning Agreement for Studies/ Learning Agreement for Traineeship.

Ce este Learning Agreement for Studies ?

*LAS este un **contract de studii**– în care sunt trecute :*

1. universitatea de origine
2. denumirile disciplinelor pe care le va urma și numărul de credite individuale și cumulat pe stagiul pe care studentul trebuie să le obțină pe parcursul șederii la TUIASI
3. denumirile disciplinelor echivalate/ recunoscute la instituția de origine și numărul de credite individuale și cumulat pe stagiul.

- pentru stagiul de 1 semestru studentul trebuie să obțină între 25 - 30 de credite ECTS;
- pentru stagiul de 1 an universitar studentul trebuie să obțină între 45 - 60 de credite ECTS.

LAS se semnează de către student, coordonatorul instituțional Erasmus+ al universității de origine, coordonatorul Erasmus+ pe facultate și coordonatorul instituțional Erasmus+ din cadrul TUIASI.

Ce este Learning Agreement for Traineeship?

LAT este un contract de plasament, în care se vor trece:

1. universitatea de origine;
2. durata stagiului ;
3. planul de lucru.

Durata mobilității de practică/plasament poate varia de la 2 luni la maximum 12 luni.

Pașii urmați după sosirea la TUIASI

- Studentul Erasmus+ incoming se va prezenta la BRIE, unde va fi luat în evidență și va fi îndrumat către facultatea unde acesta își va desfășura mobilitatea. Aici va primi toate informațiile referitoare la mobilitatea sa.
- Studentul Erasmus+ incoming merge la facultate și ia legătura cu coordonatorul Erasmus, în vederea consultării orarului și verificării LAS/LAT. La facultate, studentul va primi și carnetul de student.

- Studentul incoming va primi de la BRIE legitimații gratuite de transport feroviar și adeverințe de student în vederea achiziționării de abonamente CTP cu preț redus.

Pe perioada mobilității studentul va fi invitat să participe la activități organizate de BRIU, special dedicate lor :

- *Erasmus Welcome Day;*
- *Mărțișor for Everyone;*

De asemenea vor fi invitați să participe și la concursuri de fotografii ce se desfășoară cu ocazia Zilelor Universității.

Aspecte legate de cazarea în campusul universitar Tudor Vladimirescu a studenților Erasmus+ incoming:

- studentul va semna contractul de cazare cu administrația caminului T8 și anexa la contract în care se obligă să respecte regulile cazării
- în maxim o săptămână de la sosire, studentul va achita în numerar contravaloarea garanției de cazare în cuantum de 900 lei, formalitățile de plată la se fac la casieria TUIASI, în corpul T, Rectorat.
- la finele mobilității, studentului Erasmus+ incoming i se va restitui contravaloarea garanției, dacă acesta și-a îndeplinit obligațiile contractuale.

La revenirea în țara de proveniență, studentul Erasmus+ incoming va prezenta la Biroul de Relații Internaționale al universității de origine următoarele documente în original în vederea echivalării/recunoașterii/validării stagiului efectuat la TUIASI:

Pentru studenții care au venit la studii:

1. Learning Agreement for Studies (LAS)
2. Certificate of Course Attendance – Atestat de Prezență la Cursuri, sau echivalentul eliberat de universitatea/ instituția gazdă;
3. Transcript of records - Foaie matricolă, eliberată de PRI, în care vor fi trecute disciplinele urmate, numărul de credite și notele obținute;
4. Facultativ, scrisoare de apreciere din partea responsabilului Erasmus+ care a coordonat activitatea studentului Erasmus+ incoming la TUIASI.

Pentru studenții care au venit la plasament:

1. Learning Agreement for Traineeship (LAT)
2. Certificate of Course Attendance – Atestat de Prezență la Cursuri, sau echivalentul eliberat de universitatea/ instituția gazdă;
3. Transcript of Work - Foaie matricolă, eliberată de PRI, în care vor fi trecute disciplinele urmate, numărul de credite și notele obținute;
4. Facultativ, scrisoare de apreciere din partea tutorelui sau responsabilului Erasmus+ care a coordonat activitatea studentului Erasmus+ incoming la TUIASI.